

**กราฟสรุปจำนวนผู้รับบริการ กลุ่มอำนาจการ
ประจำปีงบประมาณ 2564 (ตุลาคม 2563 - มิถุนายน 2564)
สำนักงานเขตพื้นที่การศึกษาประถมศึกษาสุราษฎร์ธานี เขต 1**

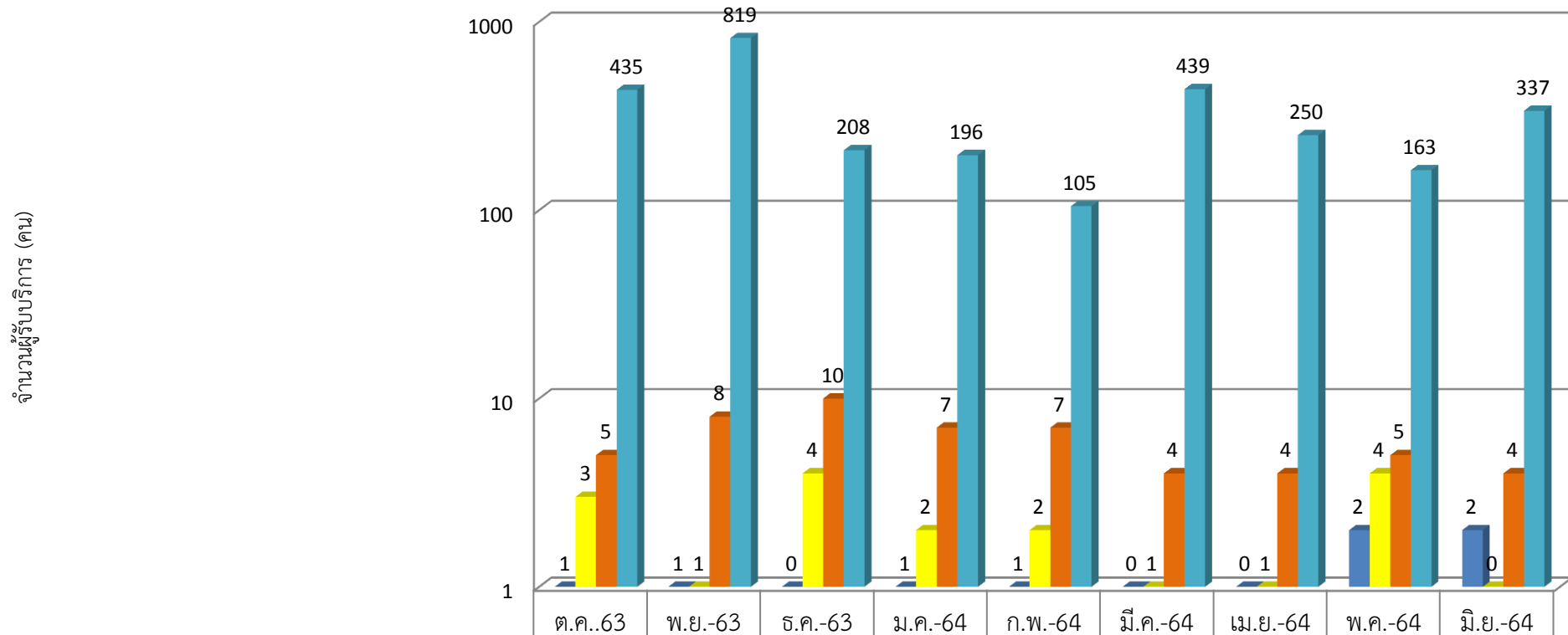

| | | | | | | | | | |
|---|-----|-----|-----|-----|-----|-----|-----|-----|-----|
| ■ สวัสดิการข้าราชการเกี่ยวกับการออมทรัพย์ และการให้กู้เงินภายในส่วนราชการ | 1 | 1 | 0 | 1 | 1 | 0 | 0 | 2 | 2 |
| ■ โครงการสวัสดิการไม่มีเงินฝาก | 3 | 1 | 4 | 2 | 2 | 1 | 1 | 4 | 0 |
| ■ โครงการสินเชื่อสวัสดิการสำหรับบุคลากรภาครัฐ | 5 | 8 | 10 | 7 | 7 | 4 | 4 | 5 | 4 |
| ■ ขอใช้ห้องประชุม | 435 | 819 | 208 | 196 | 105 | 439 | 250 | 163 | 337 |

กราฟสรุปจำนวนผู้รับบริการ กลุ่มบริหารการเงินและสินทรัพย์
ประจำปีงบประมาณ 2564 (ตุลาคม 2563 - มิถุนายน 2564)
สำนักงานเขตพื้นที่การศึกษาประถมศึกษาสุราษฎร์ธานี เขต 1

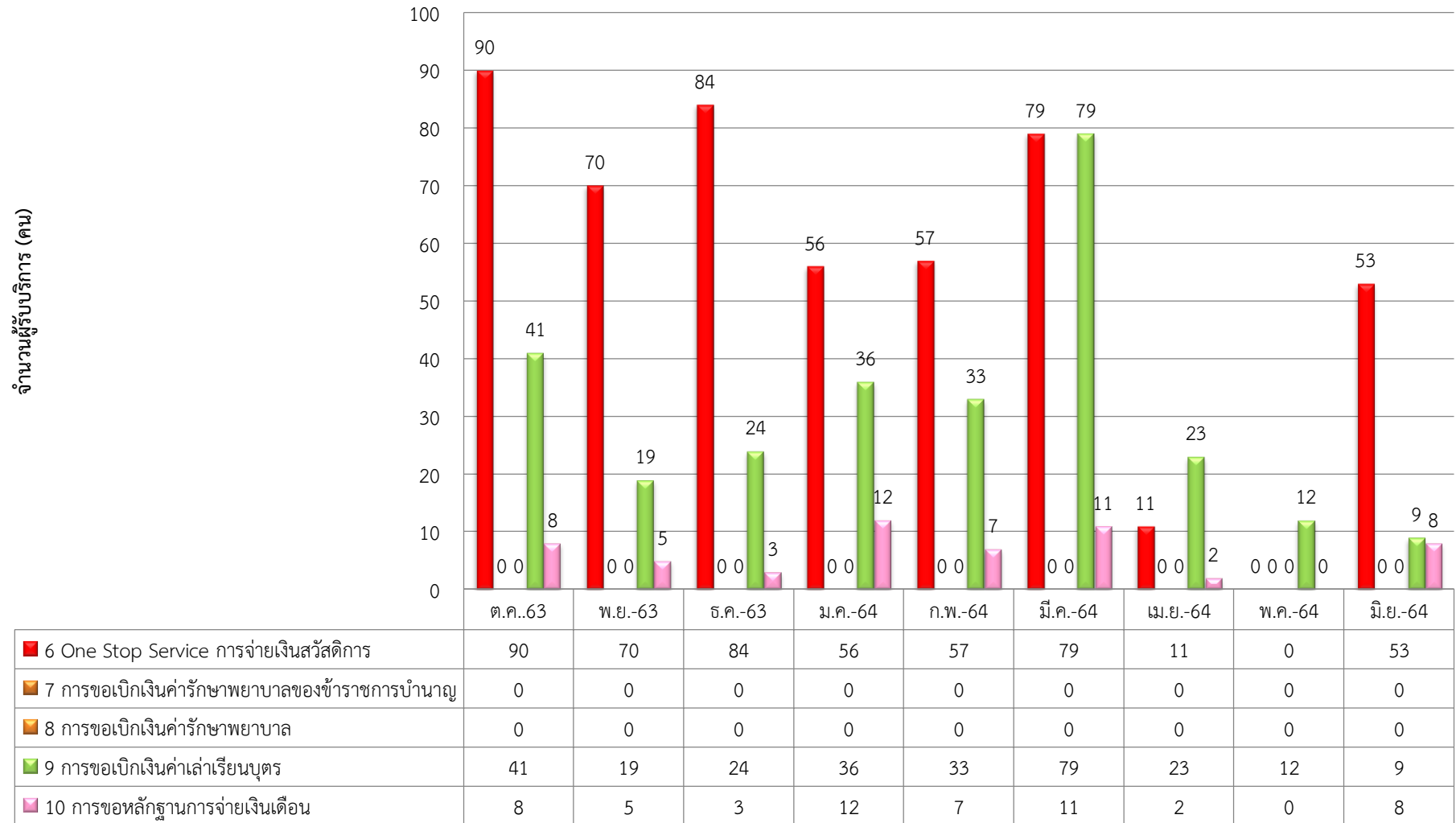

กราฟสรุปจำนวนผู้รับบริการ กลุ่มบริหารงานบุคคล
 ประจำปีงบประมาณ 2564 (ตุลาคม 2563 - มิถุนายน 2564)
 สำนักงานเขตพื้นที่การศึกษาประถมศึกษาสุราษฎร์ธานี เขต 1

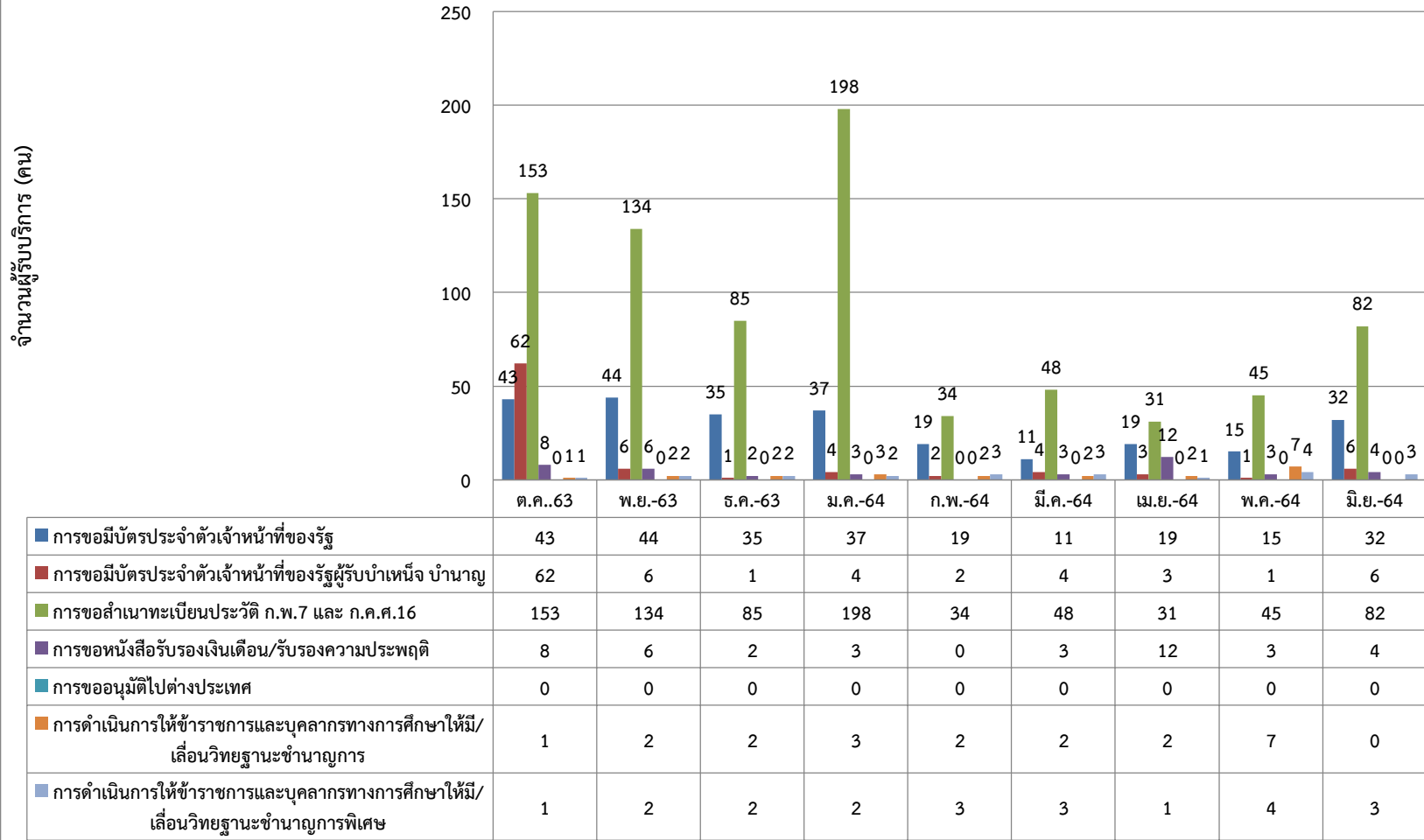

กราฟสรุปจำนวนผู้รับบริการ กลุ่มส่งเสริมการจัดการศึกษา
 ประจำปีงบประมาณ 2564 (ตุลาคม 2563 - มิถุนายน 2564)
 สำนักงานเขตพื้นที่การศึกษาประถมศึกษาสุราษฎร์ธานี เขต 1

จำนวนผู้รับบริการ (คน)

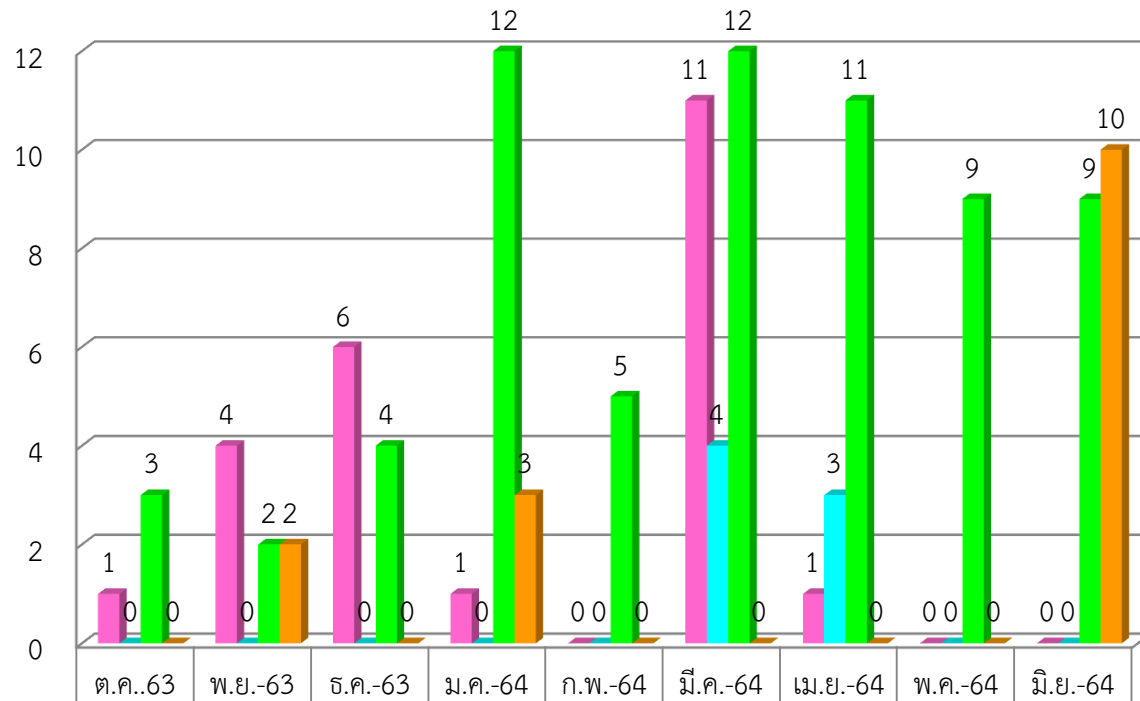

| | | | | | | | | | |
|--|---|---|---|----|---|----|----|---|----|
| ■ การขออนุญาตพานักเรียนไปนอกสถานศึกษา/ ขออนุญาตอยู่ค่ายพักแรม | 1 | 4 | 6 | 1 | 0 | 11 | 1 | 0 | 0 |
| ■ การขออนุญาตซื้อแบบพิมพ์ | 3 | 2 | 4 | 12 | 5 | 12 | 11 | 9 | 9 |
| ■ การอนุญาตจัดการศึกษาขั้นพื้นฐานโดยครอบครัว | 0 | 2 | 0 | 3 | 0 | 0 | 0 | 0 | 10 |

กราฟสรุปจำนวนผู้รับบริการ กลุ่มส่งเสริมการศึกษาทางไกล เทคโนโลยีสารสนเทศและการสื่อสาร
 ประจำปีงบประมาณ 2564 (ตุลาคม 2563- มิถุนายน 2564)
 สำนักงานเขตพื้นที่การศึกษาประถมศึกษาสุราษฎร์ธานี เขต 1

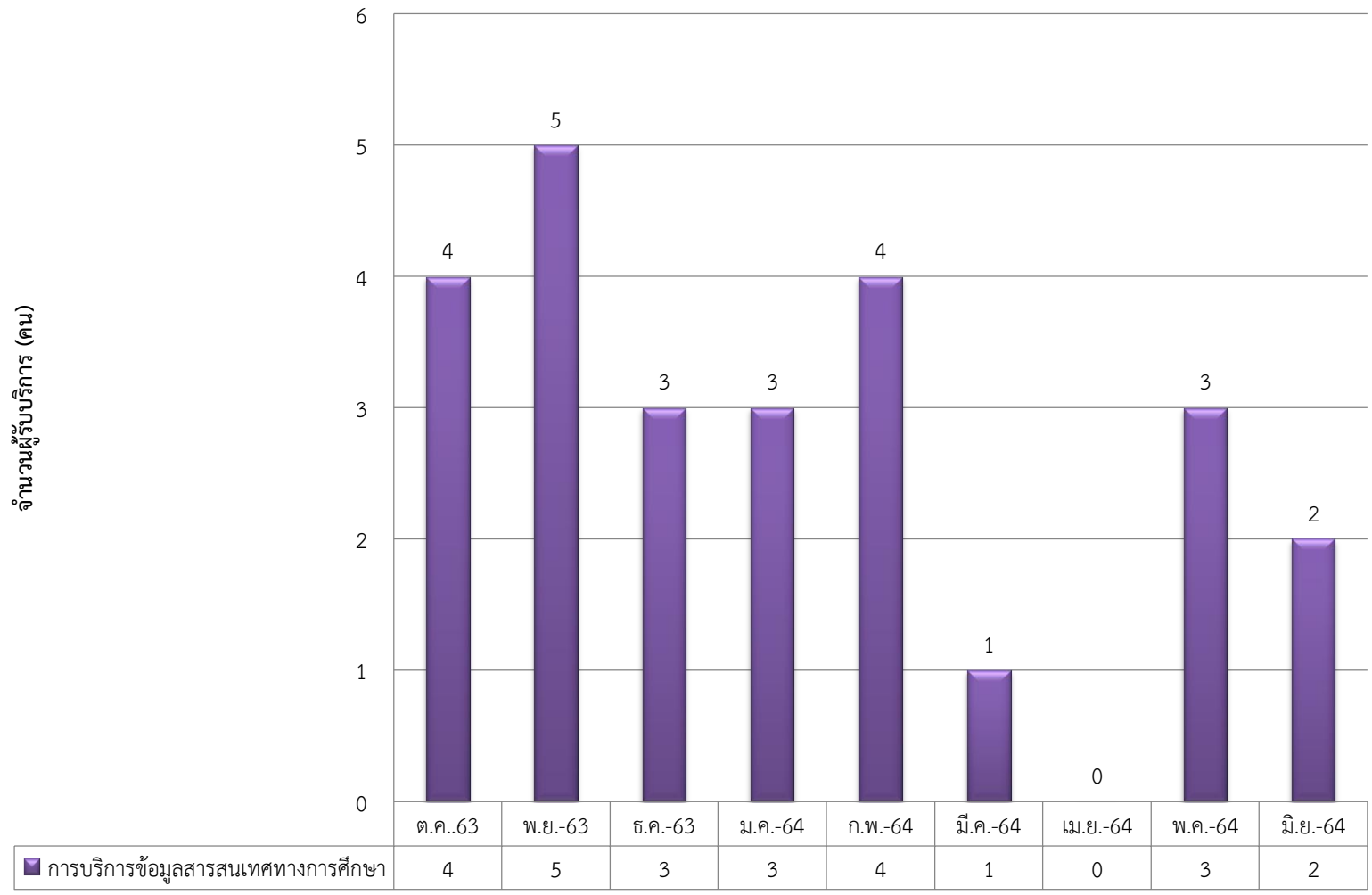

กราฟแสดงจำนวนผู้รับบริการ (รวมทุกกลุ่ม)
 ประจำปีงบประมาณ 2564 (ตุลาคม 2563-มิถุนายน 2564)
 สำนักงานเขตพื้นที่การศึกษาประถมศึกษาสุราษฎร์ธานี เขต 1

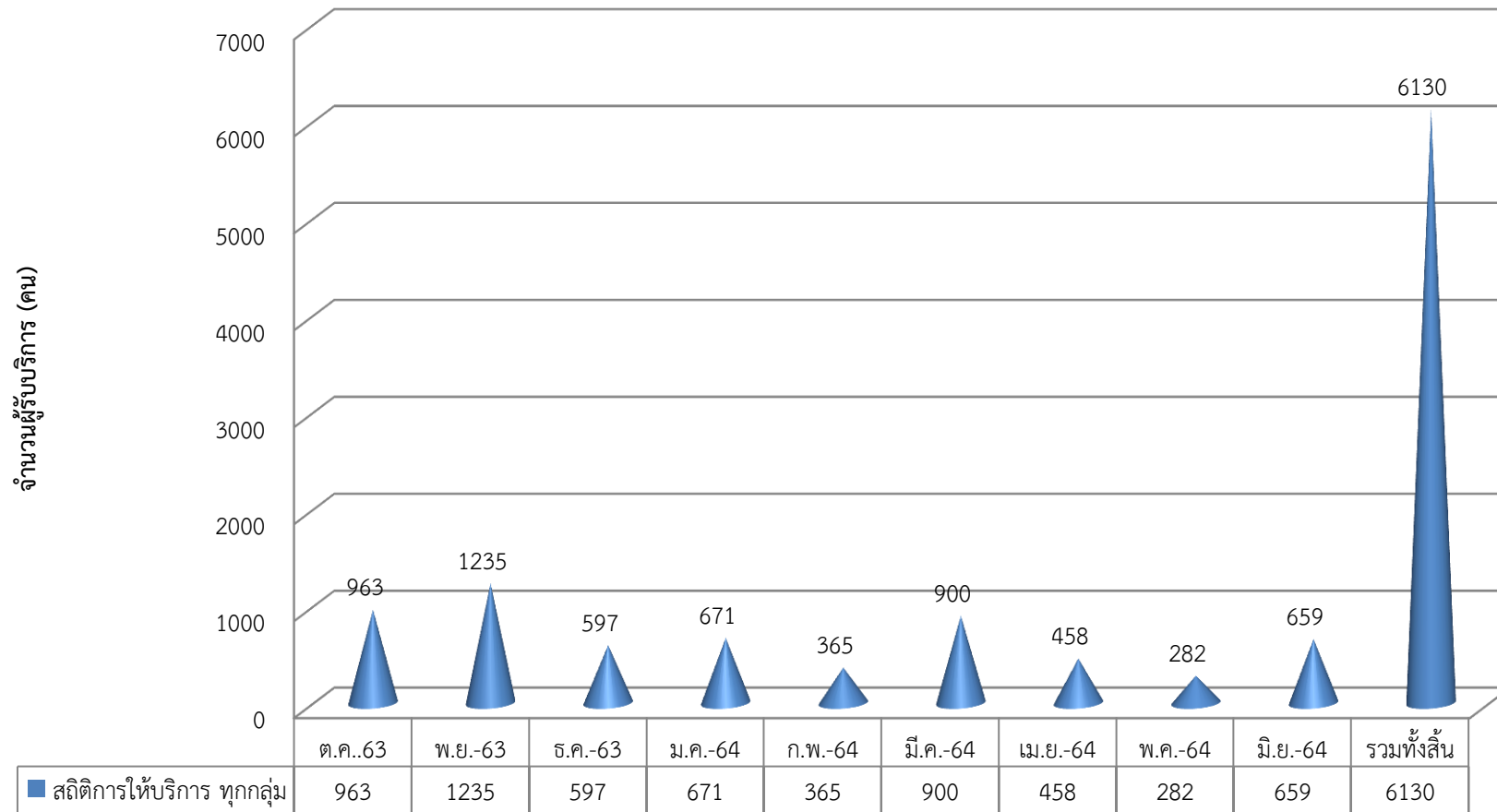

ข้อมูลสถิติการให้บริการ ปีงบประมาณ 2564
สำนักงานเขตพื้นที่การศึกษาประถมศึกษาสุราษฎร์ธานี เขต 1

| ที่ | กลุ่ม/งานบริการ | สถิติการให้บริการ (ครั้ง) | | | | | | | | | | | รวม ทั้งสิ้น | |
|-----|--|---------------------------|---------|---------|-------|----------|---------|----------|-----|----------|---------|----------|-----------------|-------|
| | | ไตรมาส 1 | | | | ไตรมาส 2 | | | | ไตรมาส 3 | | | | |
| | | ต.ค.-63 | พ.ย.-63 | ธ.ค.-63 | รวม | ม.ค.-64 | ก.พ.-64 | มี.ค.-64 | รวม | เม.ย.-64 | พ.ค.-64 | มิ.ย.-64 | | รวม |
| | กลุ่มอำนวยการ | | | | | | | | | | | | | |
| 1 | สวัสดิการข้าราชการเกี่ยวกับ การออมทรัพย์และการให้กู้เงินภายใน ส่วนราชการ | 1 | 1 | 0 | 2 | 1 | 1 | 0 | 2 | 0 | 2 | 2 | 4 | 8 |
| 2 | โครงการสวัสดิการไม่มีเงินฝาก | 3 | 1 | 4 | 8 | 2 | 2 | 1 | 5 | 1 | 4 | | 5 | 18 |
| 3 | โครงการบ้าน ออส.-กบข. เพื่อที่อยู่อาศัยข้าราชการ | 0 | 0 | 0 | 0 | 0 | 0 | 0 | 0 | 0 | 0 | 0 | 0 | 0 |
| 4 | โครงการสินเชื่อสวัสดิการสำหรับ บุคลากรภาครัฐ | 5 | 8 | 10 | 23 | 7 | 7 | 4 | 18 | 4 | 5 | 4 | 13 | 54 |
| 5 | ขอใช้ห้องประชุม | 435 | 819 | 208 | 1,462 | 196 | 105 | 439 | 740 | 250 | 163 | 337 | 750 | 2,952 |
| | กลุ่มบริหารการเงินและสินทรัพย์ | | | | 0 | | | | 0 | | | | 0 | 0 |
| 6 | One Stop Service การจ่ายเงินสวัสดิการ | 90 | 70 | 84 | 244 | 56 | 57 | 79 | 192 | 11 | 0 | 53 | 64 | 500 |
| 7 | การขอเบิกเงินค่ารักษาพยาบาลของ ข้าราชการบำนาญ | 68 | 51 | 92 | 211 | 27 | 38 | 72 | 137 | 45 | 9 | 49 | 103 | 451 |
| 8 | การขอเบิกเงินค่ารักษาพยาบาล | 36 | 54 | 32 | 122 | 68 | 46 | 116 | 230 | 39 | 0 | 49 | 88 | 440 |
| 9 | การขอเบิกเงินค่าเล่าเรียนบุตร | 41 | 19 | 24 | 84 | 36 | 33 | 79 | 148 | 23 | 12 | 9 | 44 | 276 |
| 10 | การขอหลักฐานการจ่ายเงินเดือน | 8 | 5 | 3 | 16 | 12 | 7 | 11 | 30 | 2 | 0 | 8 | 10 | 56 |
| | กลุ่มบริหารงานบุคคล | | | | 0 | | | | 0 | | | | 0 | 0 |
| 11 | การขอมัติบัตรประจำตัวเจ้าหน้าที่ของรัฐ | 43 | 44 | 35 | 122 | 37 | 19 | 11 | 67 | 19 | 15 | 32 | 66 | 255 |

| ที่ | กลุ่ม/งานบริการ | สถิติการให้บริการ (ครั้ง) | | | | | | | | | | | รวมทั้งสิ้น | |
|-----|--|---------------------------|--------------|------------|--------------|------------|------------|------------|--------------|------------|------------|------------|--------------|--------------|
| | | ไตรมาส 1 | | | | ไตรมาส 2 | | | | ไตรมาส 3 | | | | |
| | | ต.ค.-63 | พ.ย.-63 | ธ.ค.-63 | รวม | ม.ค.-64 | ก.พ.-64 | มี.ค.-64 | รวม | เม.ย.-64 | พ.ค.-64 | มิ.ย.-64 | | รวม |
| 12 | การขอมิบัติประจำตัวเจ้าหน้าที่ของรัฐผู้รับบำเหน็จ บำนาญ | 62 | 6 | 1 | 69 | 4 | 2 | 4 | 10 | 3 | 1 | 6 | 10 | 89 |
| 13 | การขอสำเนาทะเบียนประวัติ ก.พ.7 และ ก.ค.ศ.16 | 153 | 134 | 85 | 372 | 198 | 34 | 48 | 280 | 31 | 45 | 82 | 158 | 810 |
| 14 | การขอหนังสือรับรองเงินเดือน/รับรองความประพฤติ | 8 | 6 | 2 | 16 | 3 | 0 | 3 | 6 | 12 | 3 | 4 | 19 | 41 |
| 15 | การขออนุมัติไปต่างประเทศ | 0 | 0 | 0 | 0 | 0 | 0 | 0 | 0 | 0 | 0 | 0 | 0 | 0 |
| 16 | การดำเนินการให้ข้าราชการและบุคลากรทางการศึกษาให้มี/เลื่อนวิทยฐานะชำนาญการ | 1 | 2 | 2 | 5 | 3 | 2 | 2 | 7 | 2 | 7 | 0 | 9 | 21 |
| 17 | การดำเนินการให้ข้าราชการและบุคลากรทางการศึกษาให้มี/เลื่อนวิทยฐานะชำนาญการพิเศษ | 1 | 2 | 2 | 5 | 2 | 3 | 3 | 8 | 1 | 4 | 3 | 8 | 21 |
| | กลุ่มส่งเสริมการจัดการศึกษา | | | | 0 | | | | 0 | | | | 0 | 0 |
| 18 | การขออนุญาตนิมนต์นักเรียนไปนอกสถานศึกษา/ขออนุญาตอยู่ค่ายพักแรม | 1 | 4 | 6 | 11 | 1 | 0 | 11 | 12 | 1 | 0 | 0 | 1 | 24 |
| 19 | การขอหนังสือรับรองส่งนักเรียนเข้าศึกษาต่อ กศน. | 0 | 0 | 0 | 0 | 0 | 0 | 4 | 4 | 3 | 0 | 0 | 3 | 7 |
| 20 | การขออนุญาตซื้อแบบพิมพ์ | 3 | 2 | 4 | 9 | 12 | 5 | 12 | 29 | 11 | 9 | 9 | 29 | 67 |
| 21 | การอนุญาตจัดการศึกษาขั้นพื้นฐานโดยครอบครัว | 0 | 2 | 0 | 2 | 3 | 0 | 0 | 3 | 0 | 0 | 10 | 10 | 15 |
| | กลุ่มส่งเสริมการจศึกษาทางไกลฯ | | | | 0 | | | | 0 | | | | 0 | 0 |
| 22 | การบริการข้อมูลสารสนเทศทางการศึกษา | 4 | 5 | 3 | 12 | 3 | 4 | 1 | 8 | 0 | 3 | 2 | 5 | 25 |
| | รวม | 963 | 1,235 | 597 | 2,795 | 671 | 365 | 900 | 1,936 | 458 | 282 | 659 | 1,399 | 6,130 |